

neubau einfam.haus
projekt grundrisse , schnitt

	eduard schweizer architekthi moosweg 5524 8254 st. 24	masstab 1:100 format 84 / 60	plan nr. 22 - 2 datum 29.11.78
	der bauherr: J. Boss		

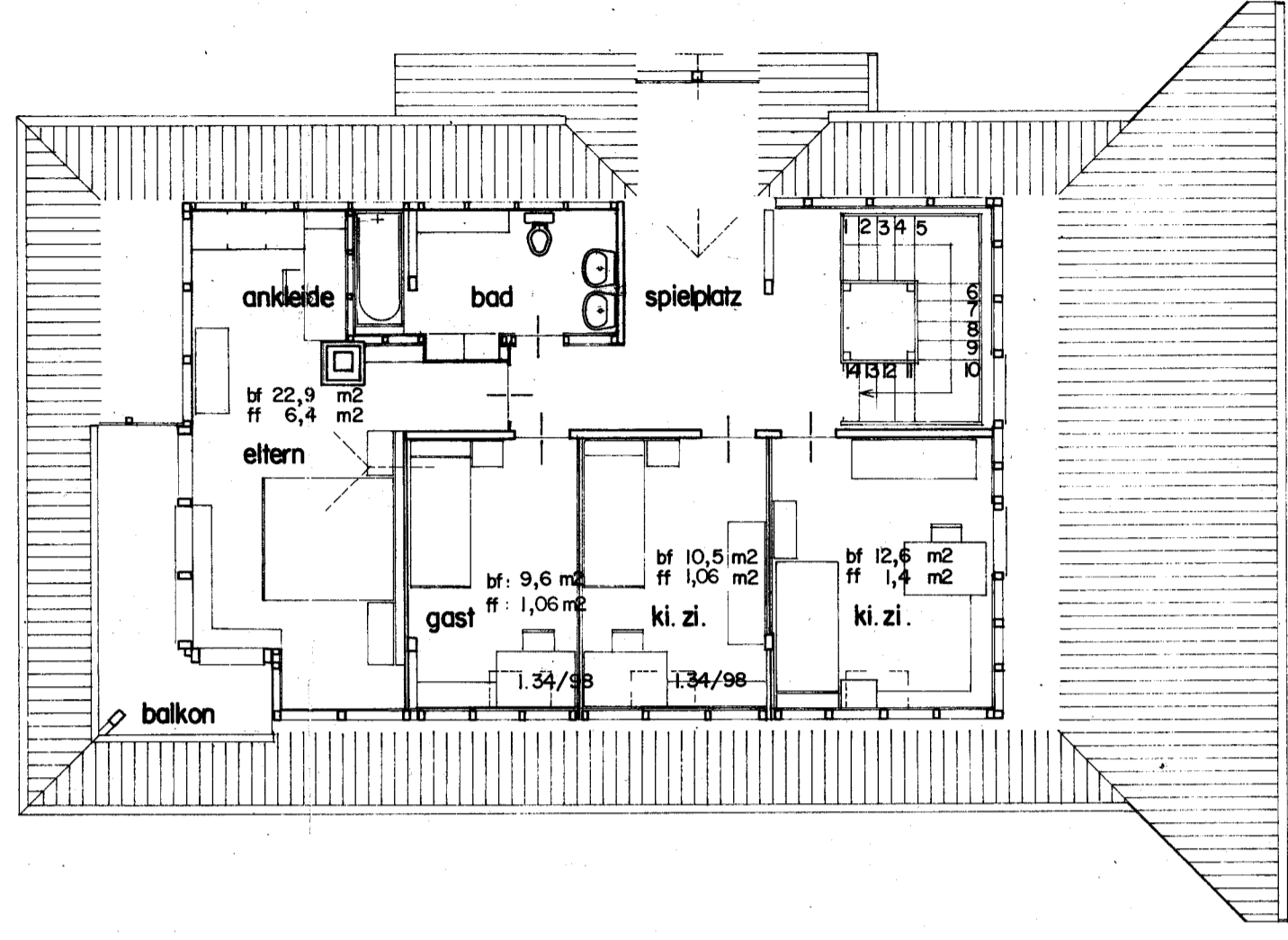

grundriss obergeschoss

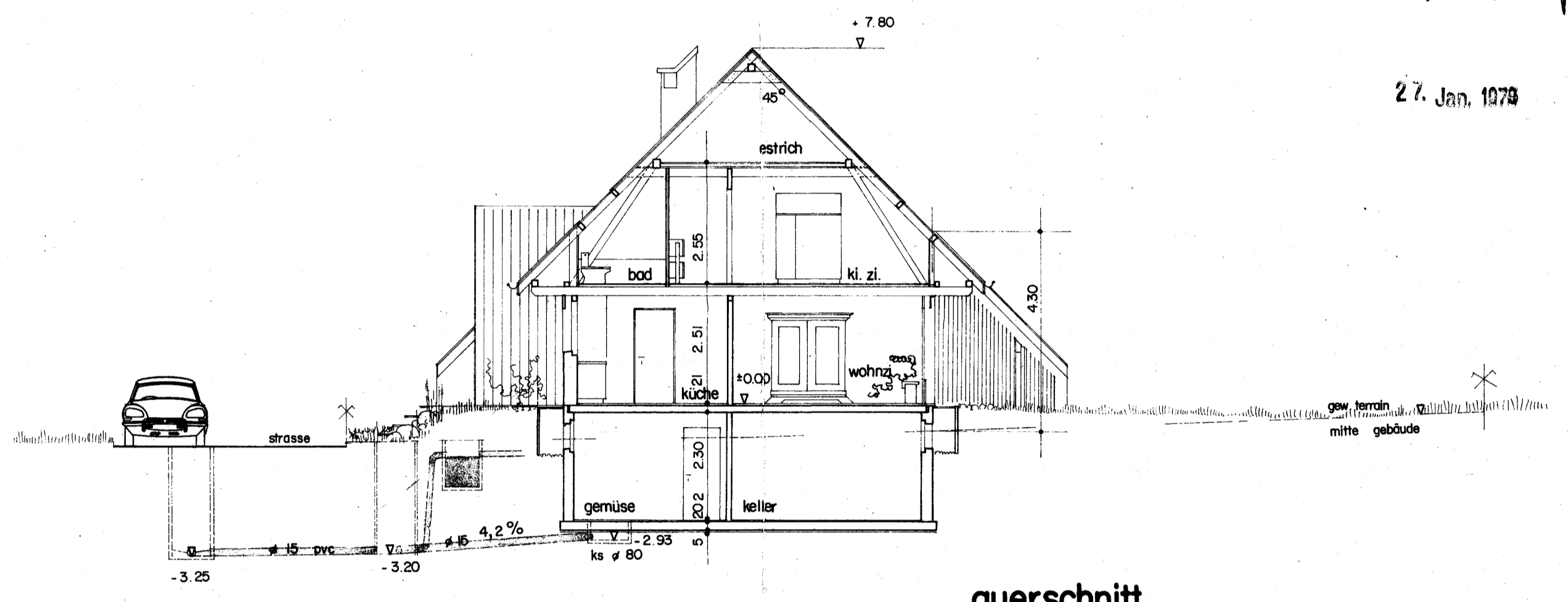

querschnitt

Der Eigentümer: *[Signature]*
Der Sekretär: *[Signature]*

27. Jan. 1978

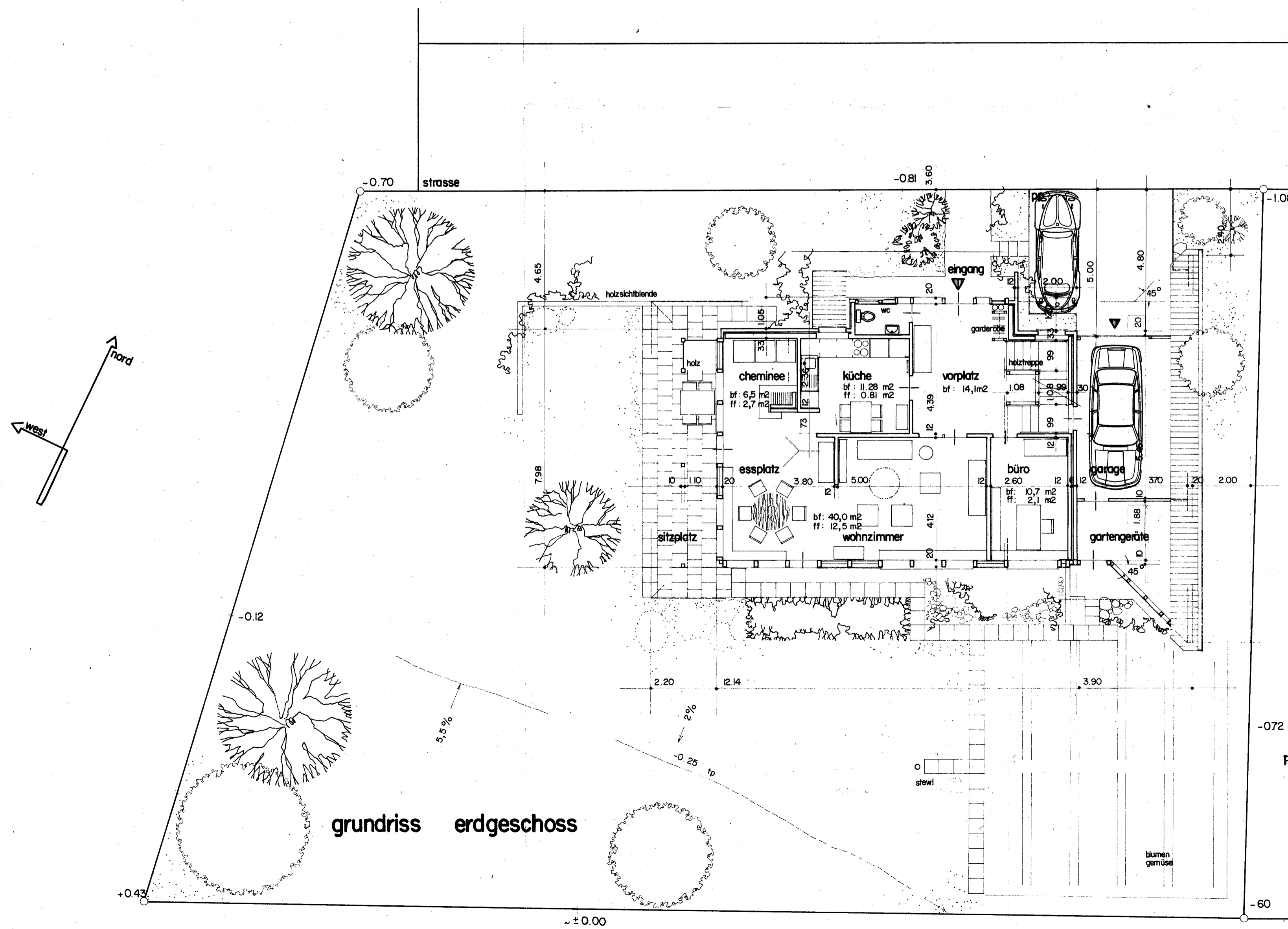

grundriss erdgeschoss

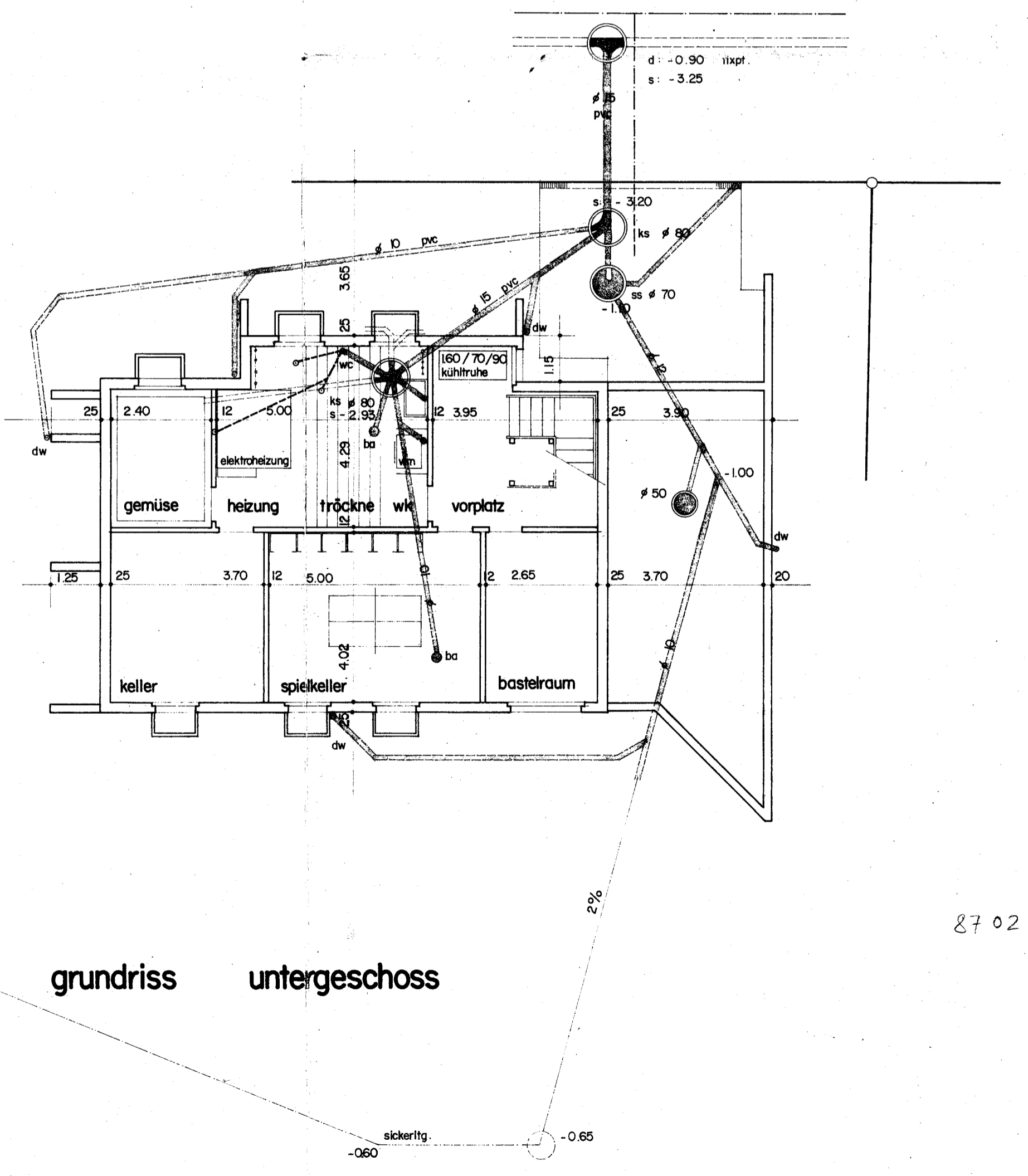

grundriss untergeschoss

-072 Die Richtigkeit und Vollständigkeit der bauputzzeitlichen Eintragungen wird bestätigt.
Rapperswil, BE, den 2.2.78
Namens des Einwohnergemeinderates
Der Präsident *[Signature]*
Der Sekretär *[Signature]*

87 02 6 0